CERTIFICACIÓN NÚMERO 2022-2023-068

YO, Amelia Maldonado Ruiz, Secretaria Ejecutiva de la Junta Administrativa de la Universidad de Puerto Rico en Humacao, CERTIFICO QUE:

> La Junta Administrativa, mediante referéndum efectuado entre sus miembros desde el viernes 26 al martes 30 de mayo de 2023, aprobó con nueve (9) votos a favor el **Organigrama Institucional de la UPR Humacao revisado**.

Y PARA QUE ASÍ CONSTE, y para remitir a las autoridades universitarias correspondientes, se expide la presente certificación en Humacao, Puerto Rico, a treinta de mayo de dos mil veintitrés.

Aida I. Rodríguez Roig, Ed. D.
Rectora y Presidenta

Prof. Amelia Maldonado Ruiz
Secretaria Ejecutiva

AIRR:AMR:sbm

Anejo

UNIVERSIDAD DE PUERTO RICO HUMACAO • 1962 •

Organigrama Organizacional

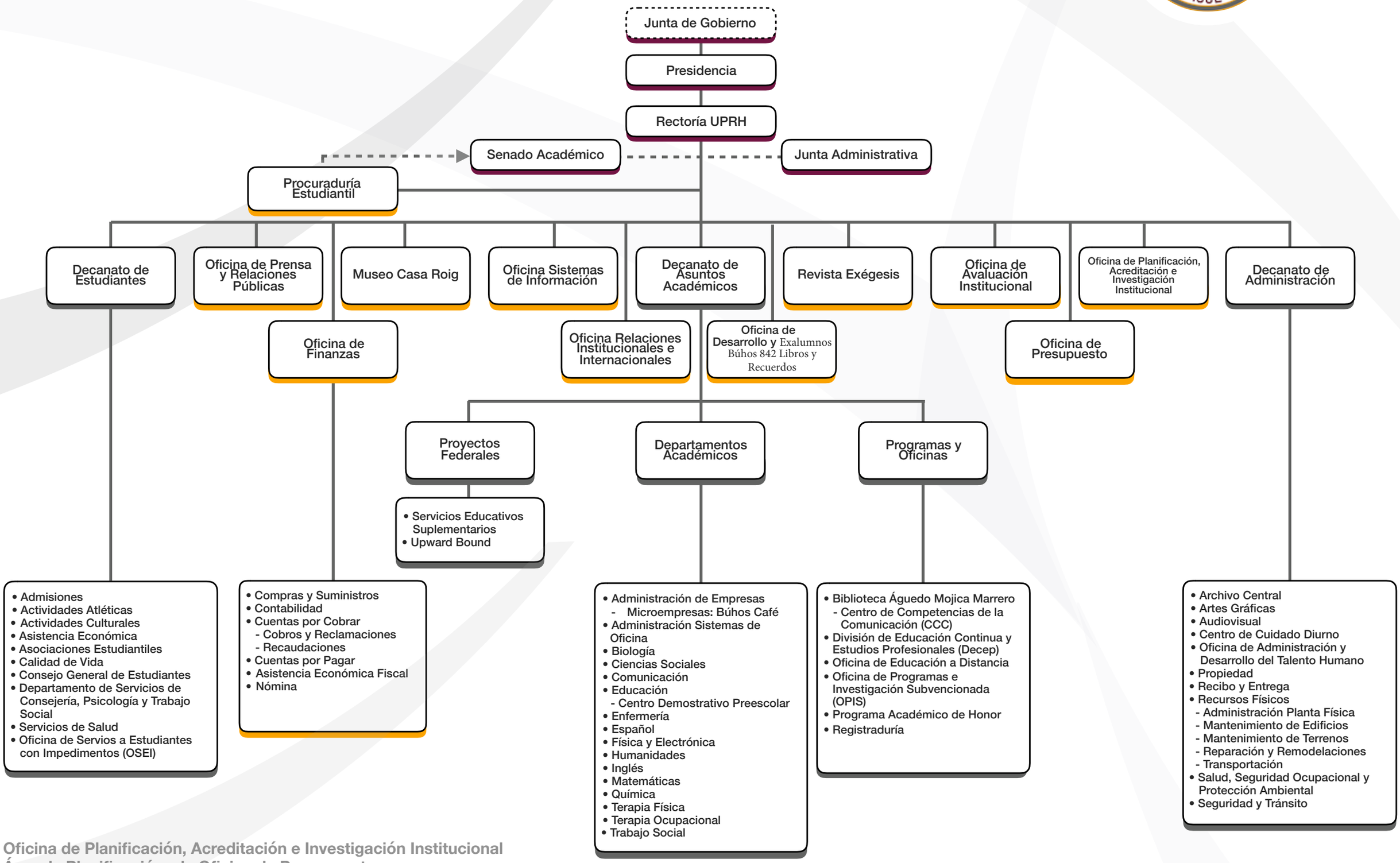

Oficina de Planificación, Acreditación e Investigación Institucional
Área de Planificación y la Oficina de Presupuesto
Revisado: 18 de mayo de 2023
Diseño y colaboración: Dr. Ernesto Soto
[Aprobado por la Junta Administrativa mediante referéndum efectuado desde el viernes 26 al martes 30 de mayo de 2023, según consta en la Certificación Número 2022-2023-068.]

Organization Chart

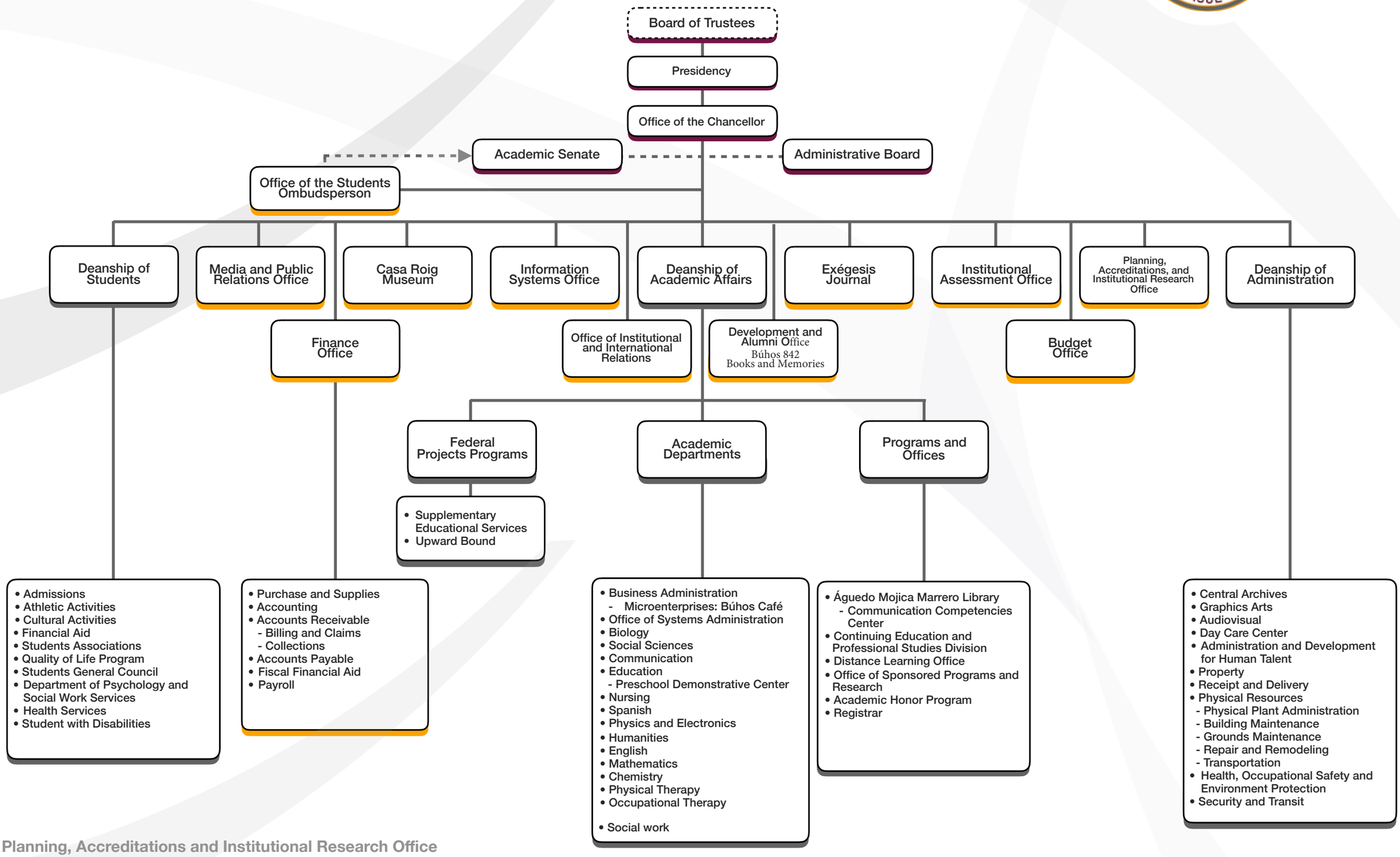

Planning, Accreditations and Institutional Research Office
Planning Area and Budget Office
Revision: May 18, 2023
Design and collaboration: Dr. Ernesto Soto
[Approved by the Administrative Board through a referendum held from Friday, May 26, thru Tuesday, May 30, 2023, as stated in Certification Number 2022-2023-068.]