

Oficina de Desarrollo Físico e Infraestructura

Programa de Recuperación de Desastres



Universidad *de* Puerto Rico

LA MEJOR EDUCACIÓN A TU ALCANCE



Universidad *de* Puerto Rico

PROGRAMA DE RECUPERACIÓN Mejoras a UPR-Humacao

Sr. Julio A. Collazo Rivera

Director

Oficina Desarrollo Físico e Infraestructura

21 de noviembre de 2024



ODFI



Resumen de Proyectos

María & Terremotos

-206 PW's
-712 DI's
-Obligado 100 %

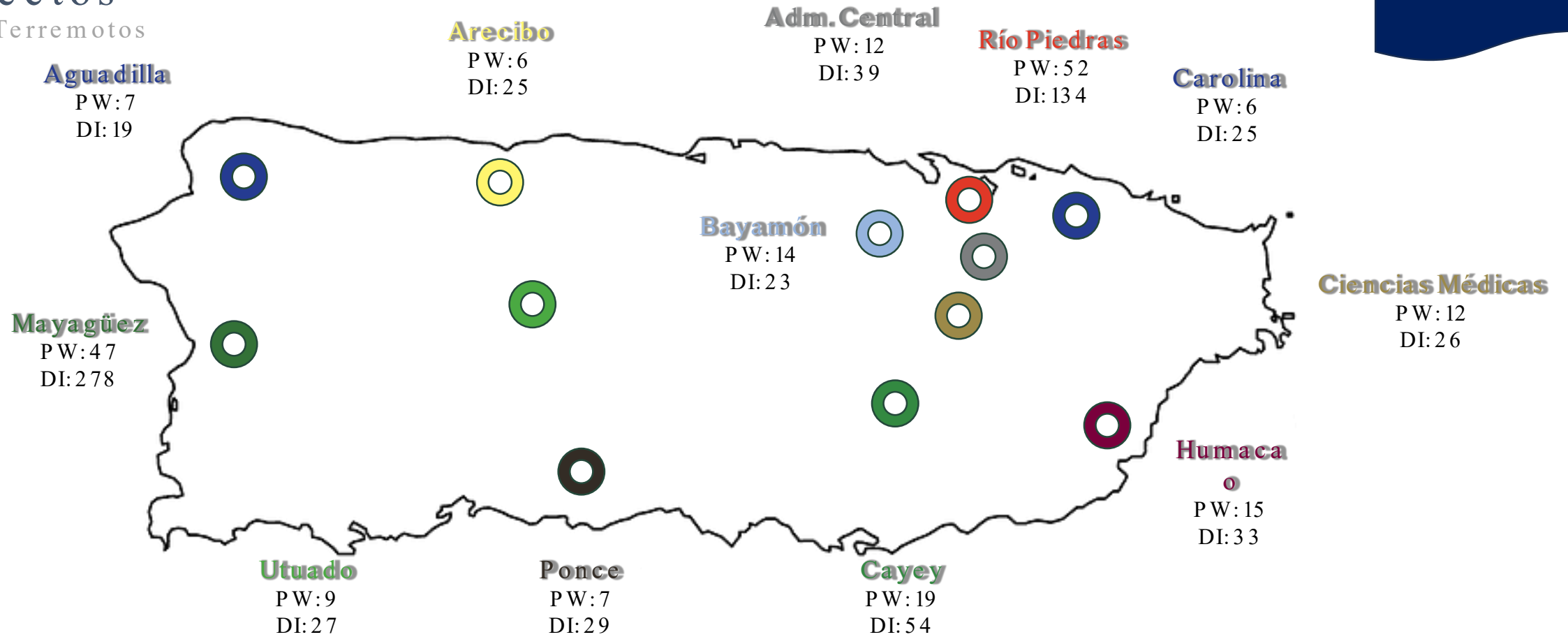

Universidad de Puerto Rico

LA MEJOR EDUCACIÓN A TU ALCANCE

Cantidad de PW's impactados en procesos competitivos (Categoría permanente)

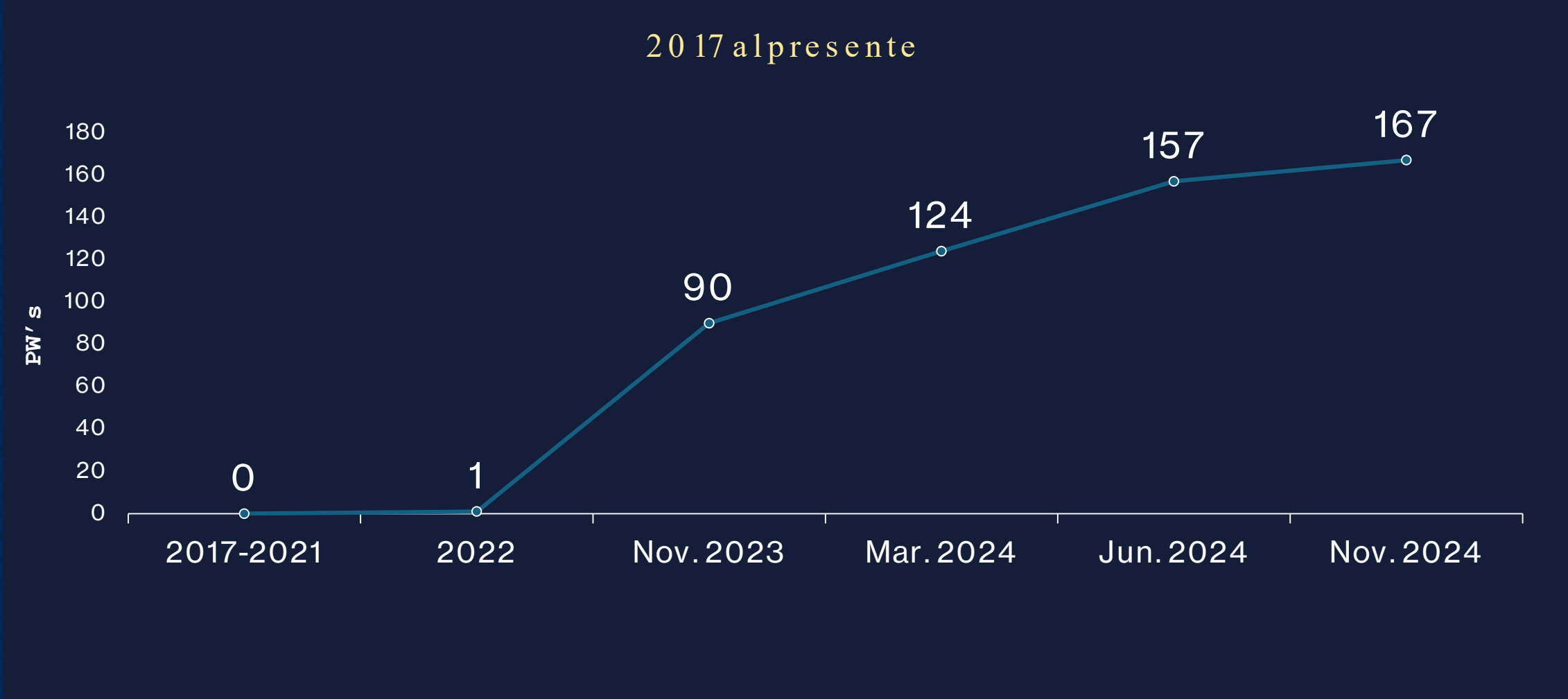

Estructura Organizacional

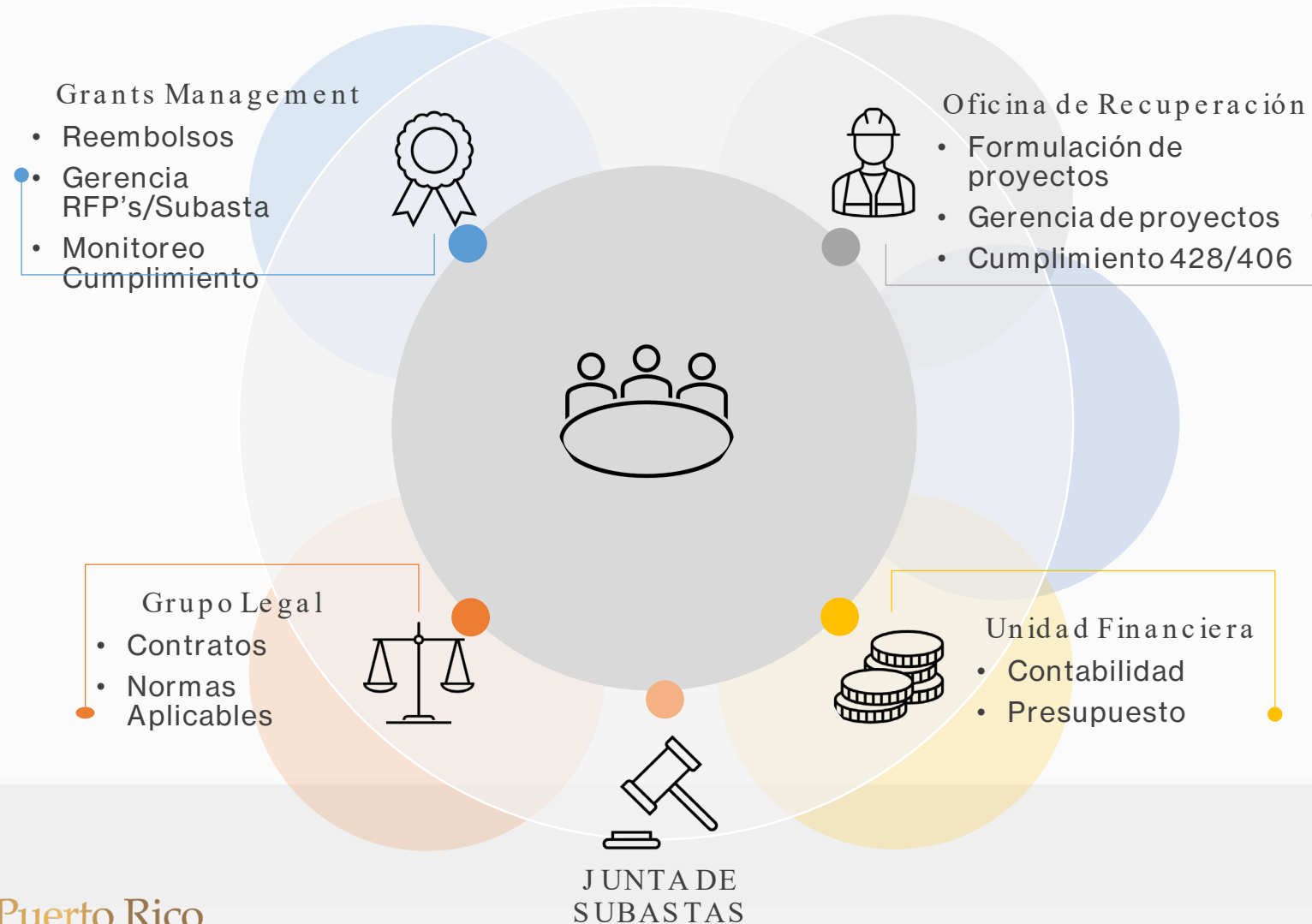

Universidad *de* Puerto Rico

LA MEJOR EDUCACIÓN A TU ALCANCE

SUBASTAS PROYECTOS DE **RECUPERACIÓN**



Universidad
de Puerto Rico

Explora las oportunidades de subastas

Invitamos a arquitectos, ingenieros y compañías de construcción a explorar la nueva sección de subastas en donde encontrarán toda la información para participar en los procesos competitivos.

Estos proyectos se llevan a cabo en las 11 unidades de la UPR en todo Puerto Rico, con una inversión total de **\$1,153,171,506.02**, financiada por la Agencia Federal para el Manejo de Emergencias y el programa CDBG-DR.

subastas.upr.edu



La UPR es un empleador que ofrece igualdad de oportunidades y no discrimina por sexo, género o identidad sexual, raza, edad, origen, nacional, credo religioso, estado civil, veteranos de guerra, discapacidad (hándicap or disable status). La UPR promueve la participación de empresas que son registradas como Minorías o de Mujeres (MWBA).

Síguenos

R_C

ETAPAS DE LOS PROYECTOS

15 proyectos
33 instalaciones

RFP PARA
DISEÑO
12 instalaciones

DISEÑO
12 instalaciones

Permisos de
Construcción
2 instalaciones

SUBASTA DE
CONSTRUCCIÓN
6 instalaciones

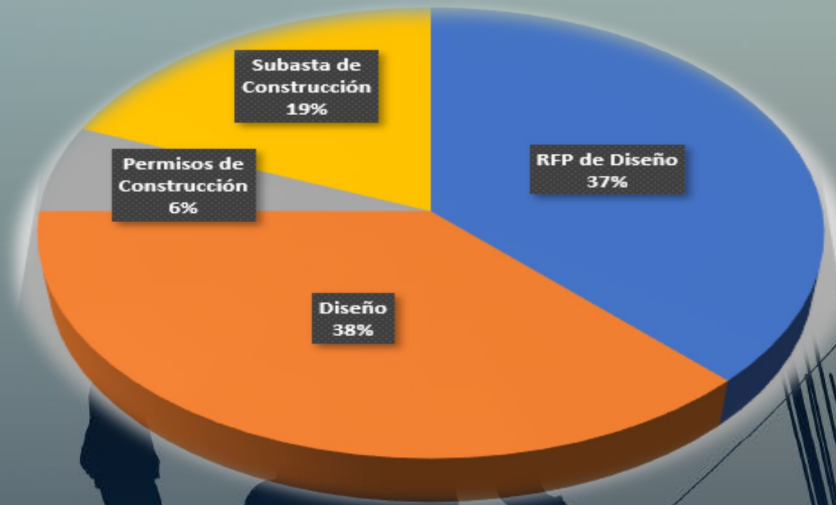



Instalaciones en Subasta de Construcción



Universidad *de* Puerto Rico
LA MEJOR EDUCACIÓN A TU ALCANCE



Subasta de Construcción:

- Estación de Bomba Sanitaria
- Artes Gráficas
- Edificio Trabajador Social
- Edificio Aviario
- Oficina de Salud y Seguridad
- Sub Estación Principal 138 KV.



PROYECTO: 3771-DRO-D01-UPRH (Humacao Campus Buildings Grupo 4)



Fase Actual: 2da Subasta de Construcción

Progreso de Fase:

1ra Subasta: Realizada el 20 septiembre 2024
(Desierta)

2da Subasta: febrero 2025.

Fecha Estimada Inicio de Construcción: junio 2025

Los trabajos incluyen: pintura interior/exterior, paredes interiores/exterior, ventanas, puertas, pisos, techos, luces, aires acondicionados, componentes eléctricos y componentes mecánicos.

P W 0 3 7 7 1

- Edificio 011 Edificio de Trabajo Social –un piso. Estructura en hormigón y 3,600 pc.
- Edificio 022 Edificio de Aviario –un piso. Estructura en hormigón y 5,200 pc.
- Edificio 023 Edificio de Oficina de Salud y Seguridad –un piso. Estructura en hormigón y 5,200 pc.
- Edificio 024 Edificio de Artes Gráficas –un piso. Estructura en hormigón y 4,240 pc.

Área Total: 18,240 pc



PROYECTO: 4620-DRO-D01-UPRH (Estación de Bombeo Sanitario)



Fase Actual: Subasta de Construcción
Fecha Estimada de Subasta de Construcción: febrero 2025.
Fecha Estimada Inicio de Construcción: mayo 2025

Los trabajos incluyen: pintura interior/exterior, ventanas, puertas, reparación de pozo, techos, componentes mecánicos incluyendo bombas sanitarias y componentes eléctricos.

PW 04620

- Edificio 033 Estación de Bombas Sanitaria.

Área Total: 288 pc.

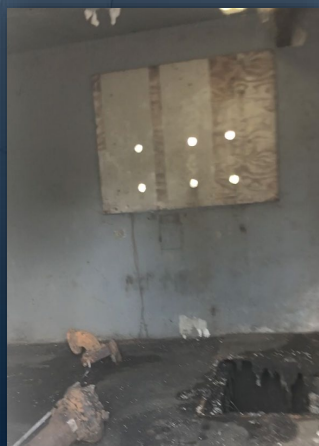

PROYECTO: 5529-DRO-D01-UPRH (Humacao Campus NH Group 02)



Fase : Proceso de compra
Progreso de Fase Actual: 40 %
Fecha Estimada Completar: marzo 2025

Los trabajos incluyen: Compra de 3 conductores de cobre hacia los fusibles.
Limpieza del área.

PW 05529

- E-444 Sub-Estación Principal 38 kv





Instalaciones en Permisos de Construcción



Universidad *de* Puerto Rico
LA MEJOR EDUCACIÓN A TU ALCANCE



Permiso de Construcción:

- Edificio Biblioteca
- Planta de Agua Helada

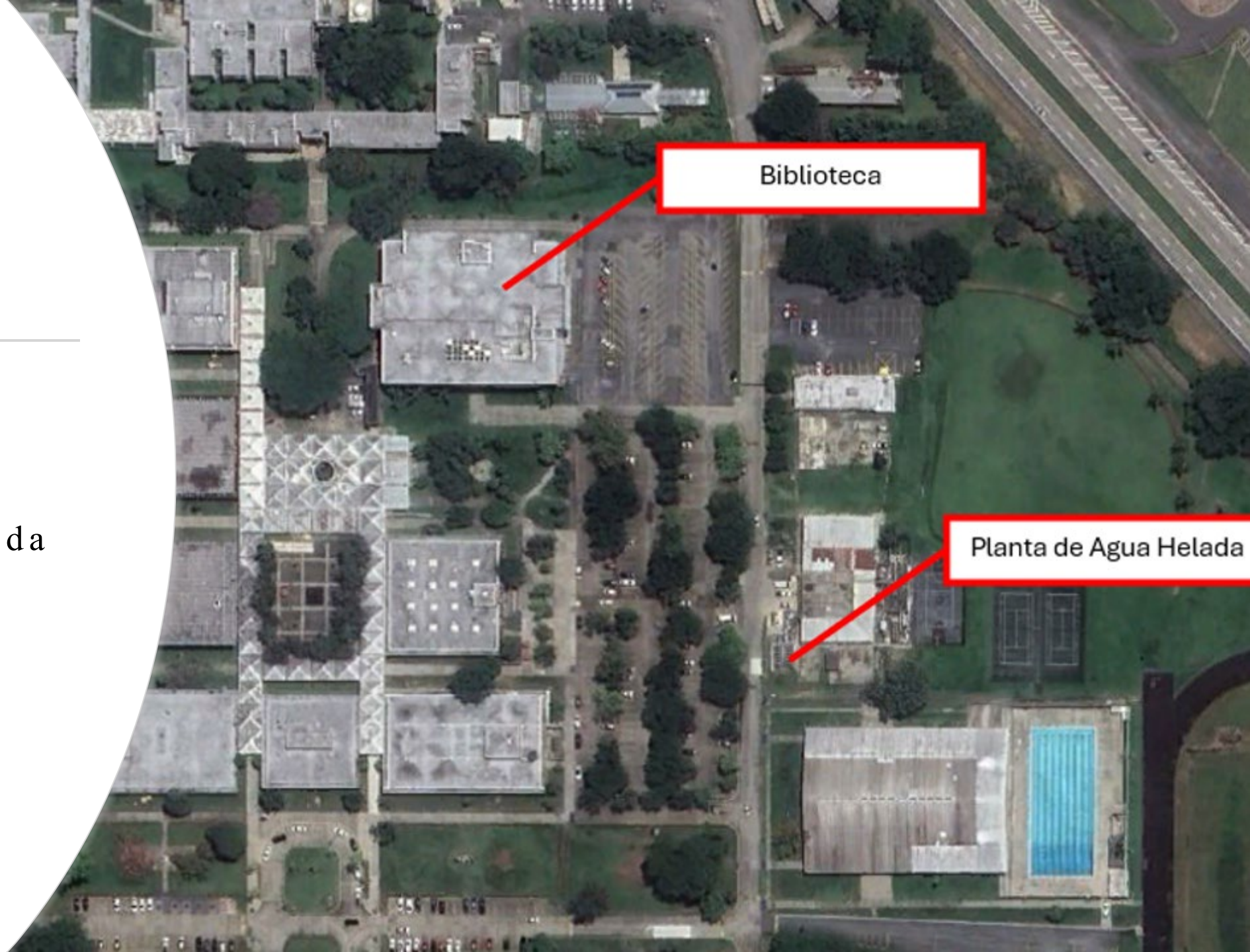



Biblioteca

PW-4833

Fase Actual: Permisos de Construcción

Progreso de Fase Actual: 75%

Fecha Estimada Subasta de Construcción: marzo 2025.

Fecha Estimada Inicio de Construcción: agosto.2025

Los trabajos incluyen: pintura interior/exterior, paredes interiores/exterior, ventanas, puertas, pisos, techos, aires acondicionados, luces, componentes eléctricos y componentes mecánicos.

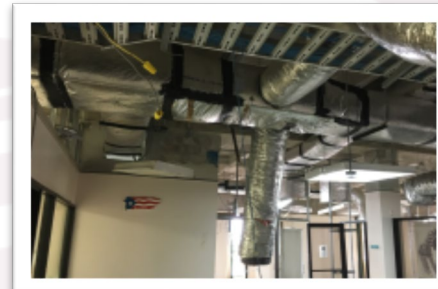

Área total: 97,500 pc.



Universidad de Puerto Rico

LA MEJOR EDUCACIÓN A TU ALCANCE



Planta de Agua Helada

PW-5529

Fase Actual: Permisos de Construcción

Progreso de Fase Actual: 75%

Fecha Estimada Subasta de Construcción: marzo 2025.

Fecha Estimada Inicio de Construcción: agosto 2025

Los trabajos incluyen: remplazo del *chillery* 2 bombas de agua y aislación de las tuberías.



Universidad de Puerto Rico

LA MEJOR EDUCACIÓN A TU ALCANCE



Instalaciones en Fase de Diseño



Universidad *de* Puerto Rico

LA MEJOR EDUCACIÓN A TU ALCANCE



En Diseño: 12^{ea}

- Edif. Nuevo Arte
- Edif. Oficina de Recurso Físico
- Edif. Edificio Servicios al Estudiantes
- Edif. Centro de Estudiantes y Cafetería
- Edif. de Enfermería
- Complejo Deportivo
- Oficina de Recibo y Entrega
- Cuidado Diurno
- Terapia Física
- Edificio de Ciencias Administrativas
- Museo Casa Roig
- Site

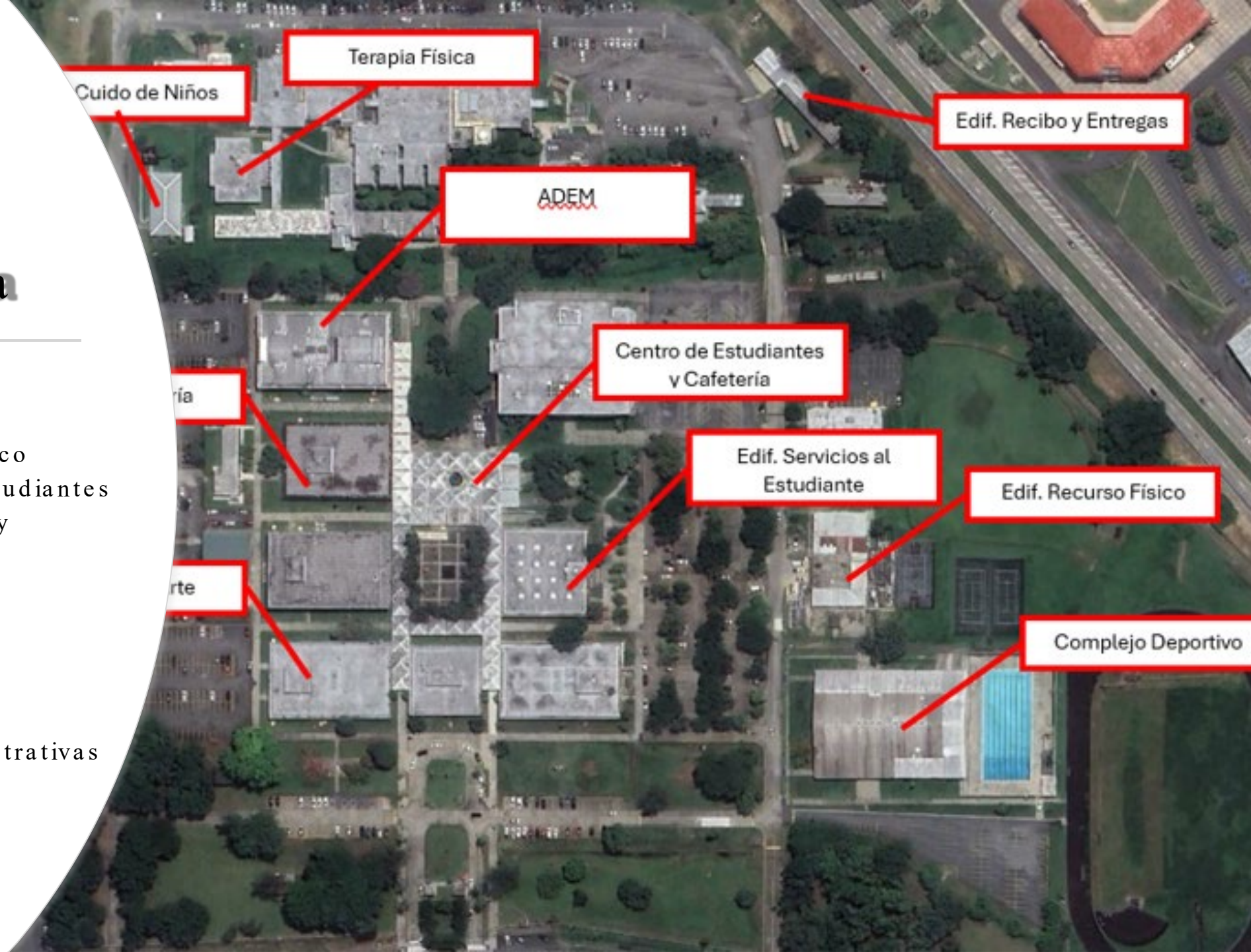



Edificios Grupo 01 y 03

PW-
4884/6024

Fase Actual: **Planos de Construcción**

Progreso de Fase Actual: **comienzo en noviembre 2024**

Fecha Estimada Inicio de Construcción: **noviembre 2025**

Los trabajos incluyen: pintura interior/exterior, paredes interiores/exterior, ventanas, puertas, pisos, techos, luces, aires acondicionados, componentes eléctricos y componentes mecánicos.

Área total:
76,390 pc



Edificios: Nuevo Arte, Recursos Físicos, Centro de Estudiantes y Cafetería, Enfermería y Servicios al Estudiante





Complejo Deportivo

PW-6062



Universidad de Puerto Rico
LA MEJOR EDUCACIÓN A TU ALCANCE

Pista Atlética

Fase Actual: Documentos de Construcción

Progreso de Fase Actual: 40 %

Fecha Estimada Planos de Construcción: enero 2025

Fecha Estimada Inicio de Construcción: abril 2025



Canchas y Piscina

Fase Actual: Diseño Preliminar

Progreso de Fase Actual: 10 %

Fecha Estimada Planos de Construcción: marzo 2025

Fecha Estimada Inicio de Construcción: julio 2025

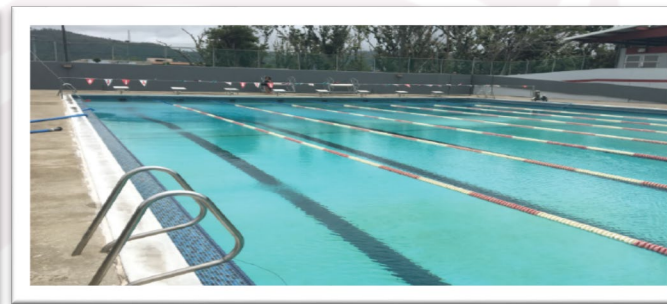



NH Grupo 01

PW-1115

Fase Actual: **Diseño Preliminar**

Progreso de Fase Actual: **95%**

Fecha Estimada de Completar el Diseño: **marzo 2025**

Fecha Estimada Inicio de Construcción: **septiembre 2025**

Los trabajos incluyen: pintura interior/exterior, ventanas, puertas, techos, componentes mecánicos y componentes eléctricos.

- Edificio 032 Oficina de Recibo y Entrega (Edificio Eliminado del Alcance)
- Edificio 016 Cuidado Diurno
- Edificio 015 Terapia Física
- Edificio 012 Edificio de Ciencias Administrativas



Universidad de Puerto Rico

LA MEJOR EDUCACIÓN A TU ALCANCE



Museo Casa Roig

PW-5522

Fase Actual: **As Built**

Progreso de Fase Actual: **45%**

Fecha Estimada Inicio de Construcción: **enero 2026**

Los trabajos incluyen: pintura interior/exterior, ventanas, puertas, techos interiores/exteriores, componentes mecánicos y componentes eléctricos reparación de mosaicos y vitrales.

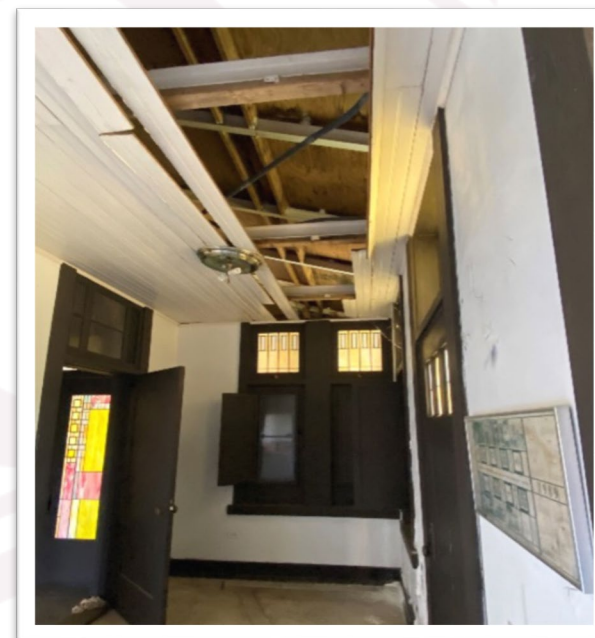

Universidad *de* Puerto Rico

LA MEJOR EDUCACIÓN A TU ALCANCE



Humacao Site

PW-5529

Fase Actual: **As Built**

Progreso de Fase Actual: **15%**

Fecha Estimada Subasta de Construcción: **abril 2025**

Los trabajos incluyen: remplazo y/o reparación de verjas perimetrales, trabajos en los pasillos del atrio central donde se pintará, sellado de techos, remplazo de tragaluces, remplazo de componentes eléctricos y reparación techos acrílicos.

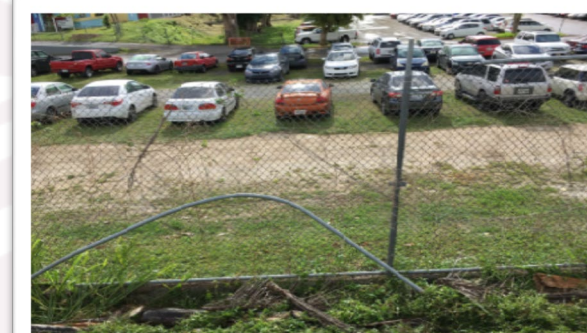

Universidad *de* Puerto Rico

LA MEJOR EDUCACIÓN A TU ALCANCE



Instalaciones en Requisición de Propuestas para Diseño (RFP)



Universidad *de* Puerto Rico
LA MEJOR EDUCACIÓN A TU ALCANCE

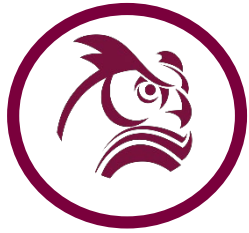

RFP de Diseño: 12 ea

- Oficina de Registraduría y Recaudaciones
- Servicios Educativos Suplementarios
- NH Group 03
 - Ciencias Naturales Fase 4
 - Ciencias Naturales Fase 2
 - Ciencias Naturales Fase 1&3
 - Sistemas de Información
- PH Group 02
 - Teatro
 - Edificio de Administración
 - Edificio de Letras
 - Anexo Museo Casa Roig
- Centro Pre-Escolar
- Edificio de Terapia Ocupacional

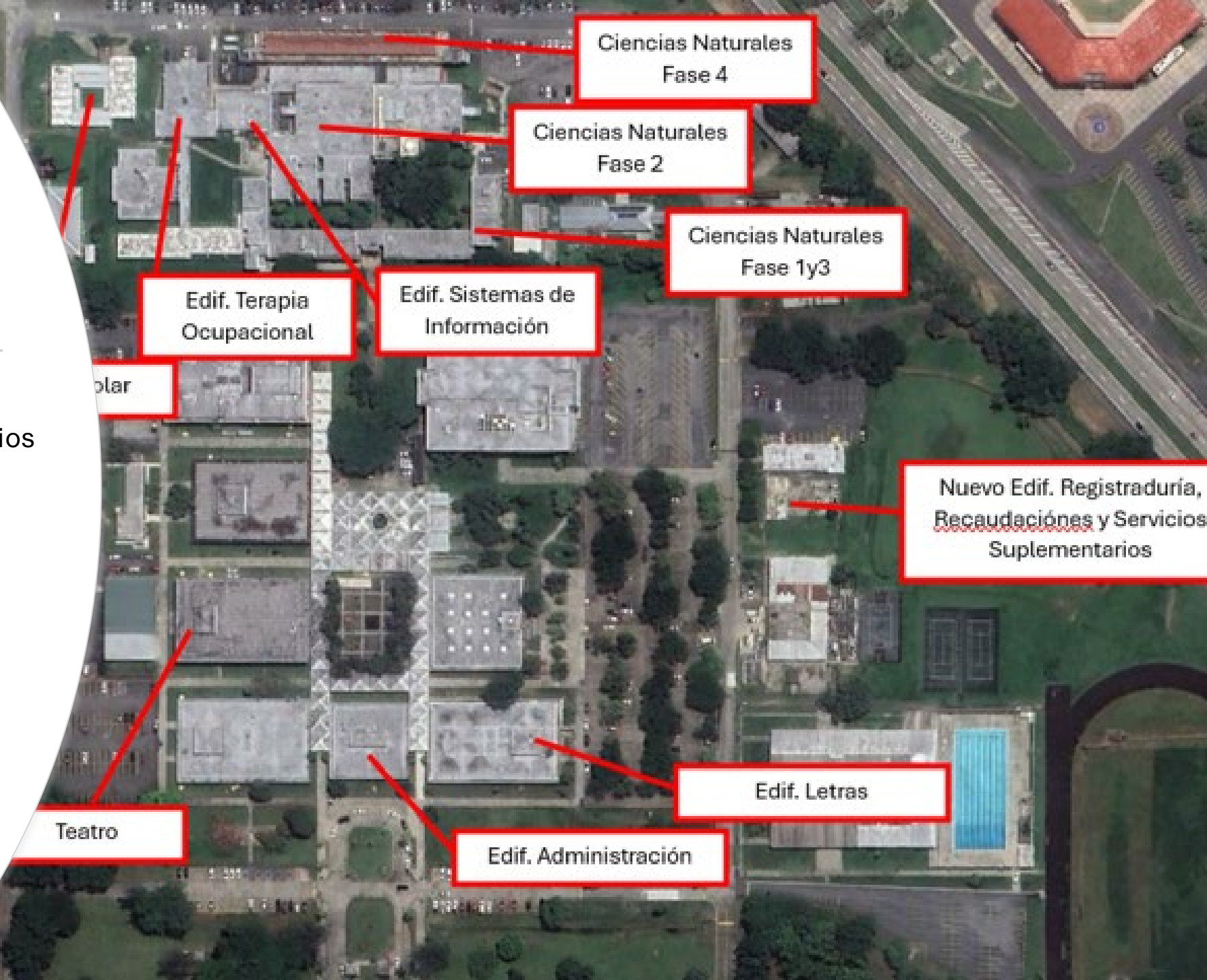



Edificio 25 y NH Grupo 05

PW-
1972/4100

Fase Actual: **Proceso de Evaluación y Adjudicación de Diseño**

Fecha Estimada Inicio de Diseño: **marzo 2025**

Fecha Estimada Inicio de Construcción: **enero 2026**

Los trabajos incluyen: construcción total de los edificios.
Incluyendo todos sus sistemas mecánicos y eléctricos.

- Servicios Educativos Suplementarios
- Oficinas de Registraduría y Recaudaciones

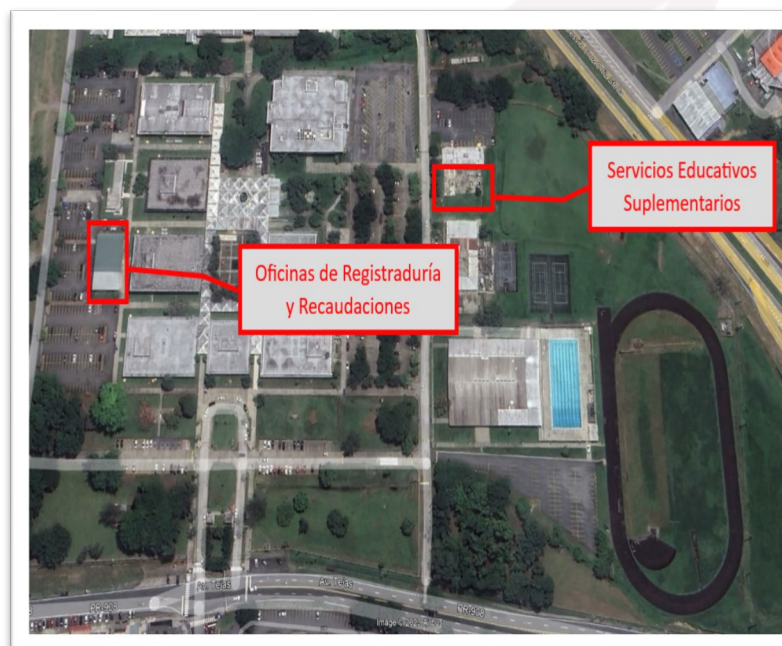

Área total: 12,620 pc



Universidad de Puerto Rico

LA MEJOR EDUCACIÓN A TU ALCANCE



NH Grupo 03

PW-6297



Universidad de Puerto Rico
LA MEJOR EDUCACIÓN A TU ALCANCE

Fase Actual: **Proceso de Evaluación y Adjudicación de Diseño**

Fecha Estimada Inicio de Diseño: **febrero 2025**

Fecha Estimada Inicio de Construcción: **febrero 2026**

Los trabajos incluyen: pintura interior/exterior, paredes interiores/exterior, ventanas, puertas, pisos, techos, luces, aires acondicionados, componentes eléctricos y componentes mecánicos.

Área total: 60,658 pc

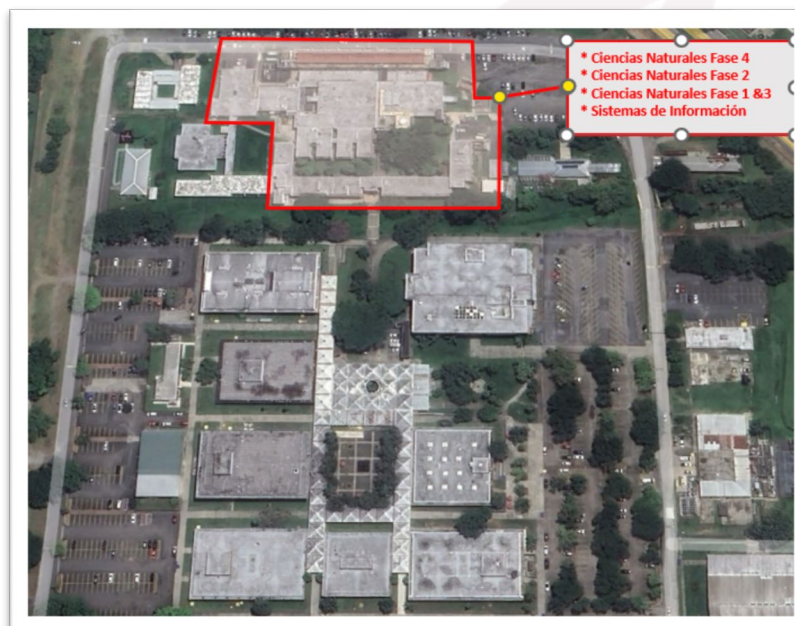

- Ciencias Naturales I, II, III & IV
- Sistemas de Información





PH Grupo 02

PW-7001



Fase Actual: **Contratación de Diseño**

Progreso de Fase Actual: **90 %**

Fecha Estimada Inicio de Diseño: **enero 2025**

Fecha Estimada Inicio de Construcción: **noviembre 2025**

Los trabajos incluyen: pintura interior/exterior, paredes interiores/exterior, ventanas, puertas, pisos, sellado de techos, luces, aires acondicionados, componentes eléctricos y componentes mecánicos.

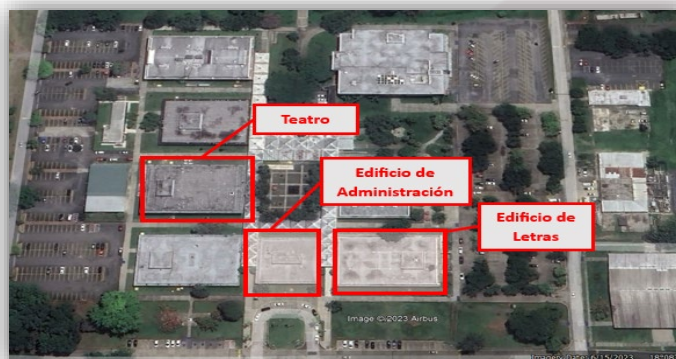

- Teatro, Edif. Administración, Edif. de Letras y Anexo Museo Casa Roig



NH Grupo 02

P W-4912

Fase Actual: **Contratación de Diseño**

Progreso de Fase Actual: **90 %**

Fecha Estimada Inicio de Diseño: **enero 2025**

Fecha Estimada Inicio de Construcción: **noviembre 2025**

Los trabajos incluyen: pintura interior/exterior, paredes interiores/exterior, ventanas, puertas, pisos, techos, luces, aires acondicionados, componentes eléctricos y componentes mecánicos. Luminarias en los predios, reparación de *chiller* de agua helada y reparación de subestación eléctrica.

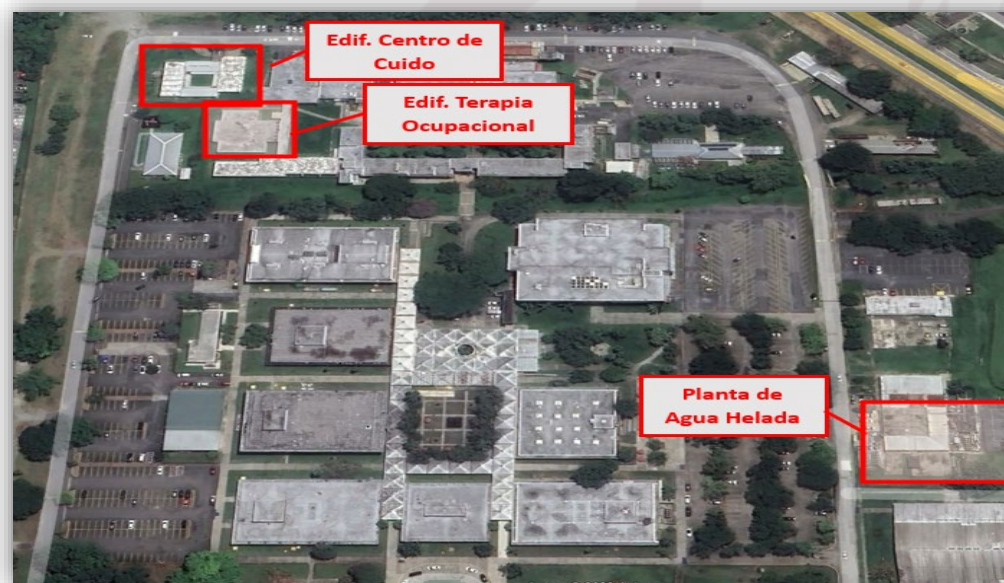

- Centro Pre-Escolar
- Terapia Ocupacional



Universidad de Puerto Rico

LA MEJOR EDUCACIÓN A TU ALCANCE



Universidad *de Puerto Rico*

LA MEJOR EDUCACIÓN A TU ALCANCE

¡GRACIAS!



2/10/202